

## ๘. โครงสร้างการกำหนดส่วนราชการ

### ๘.๑ โครงสร้าง

จากการที่องค์การบริหารส่วนตำบลปลายโพงพางได้กำหนดภารกิจหลักและภารกิจรองที่จะดำเนินการดังกล่าวโดยองค์การบริหารส่วนตำบล กำหนดตำแหน่งของพนักงานส่วนตำบล ลูกจ้างประจำและพนักงานจ้างให้ตรงกับภารกิจดังกล่าวและในระยะแรกการกำหนดโครงสร้างส่วนราชการที่จะรองรับการดำเนินการตามภารกิจนั้นอาจกำหนดเป็นภารกิจอยู่ในงานหรือกำหนดเป็นฝ่ายและในระยะต่อไปเมื่อมีการดำเนินการตามภารกิจนั้นและองค์การบริหารส่วนตำบลพิจารณาเห็นว่าภารกิจนั้นมีปริมาณงานมากพอที่จะพิจารณาตั้งเป็นส่วนและจากที่ ก.ถ. และ ก.อบต. ได้ประกาศเปลี่ยนแปลงระบบจำแนกตำแหน่งจากระบบซีเป็นระบบแห่งจึงสมควรแก้ไขเปลี่ยนแปลงกำหนดตำแหน่งและระดับในแผนอัตรากำลัง ๓ ปี ประจำปีงบประมาณ พ.ศ. ๒๕๕๘ - ๒๕๖๐ ให้สอดคล้องกับระบบจำแนกตำแหน่งที่กำหนดขึ้นใหม่ ดังนี้

| โครงสร้างตามแผนอัตรากำลัง (เดิม)  | โครงสร้างตามแผนอัตรากำลังใหม่ (ระบบแห่ง)  | หมายเหตุ |
|---|---|----------|
| <b>๑. สำนักงานปลัดองค์การบริหารส่วนตำบล</b><br><b>๑.๑ งานบริหารทั่วไป</b><br>- งานธุรการ สารบรรณ จัดทำคำสั่ง<br>- งานเลือกตั้งและทะเบียนข้อมูล<br>- งานตรวจสอบภายใน<br><b>๑.๒ งานนโยบายและแผน</b><br>- งานนโยบายและแผน<br>- งานวิชาการ<br>- งานข้อมูลและประชาสัมพันธ์<br>- งานงบประมาณ<br>- งานวิจัย ประสานแผน<br>- งานติดตามประเมินผล<br><b>๑.๓ งานกฎหมายและคดี</b><br>- งานกฎหมายและคดี<br>- งานร้องเรียน ร้องทุกข์และอุทธร<br>- งานข้อบัญญัติและระเบียบ<br>- งานวินัย<br>- งานกิจการสภา<br><b>๑.๔ งานป้องกันและบรรเทาสาธารณภัย</b><br>- งานอำนวยการ<br>- งานป้องกัน ฟื้นฟู<br>- งานรักษาความสงบเรียบร้อย<br><b>๑.๕ งานสวัสดิการและพัฒนาชุมชน</b><br>- งานสังคมสงเคราะห์<br>- งานส่งเสริมสวัสดิการสังคม | <b>๑. สำนักงานปลัดองค์การบริหารส่วนตำบล</b><br><b>๑.๑ งานบริหารทั่วไป</b><br>- งานธุรการ สารบรรณ จัดทำคำสั่ง<br>- งานเลือกตั้งและทะเบียนข้อมูล<br>- งานตรวจสอบภายใน<br><b>๑.๒ งานนโยบายและแผน</b><br>- งานนโยบายและแผน<br>- งานวิชาการ<br>- งานข้อมูลและประชาสัมพันธ์<br>- งานงบประมาณ<br>- งานวิจัย ประสานแผน<br>- งานติดตามประเมินผล<br><b>๑.๓ งานกฎหมายและคดี</b><br>- งานกฎหมายและคดี<br>- งานร้องเรียน ร้องทุกข์และอุทธร<br>- งานข้อบัญญัติและระเบียบ<br>- งานวินัย<br>- งานกิจการสภา<br><b>๑.๔ งานป้องกันและบรรเทาสาธารณภัย</b><br>- งานอำนวยการ<br>- งานป้องกัน ฟื้นฟู<br>- งานรักษาความสงบเรียบร้อย<br><b>๑.๕ งานสวัสดิการและพัฒนาชุมชน</b><br>- งานสังคมสงเคราะห์<br>- งานส่งเสริมสวัสดิการสังคม |          |

| โครงสร้างตามแผนอัตรากำลัง (เดิม)   | โครงสร้างตามแผนอัตรากำลังใหม่ (ระบบแบ่ง)   | หมายเหตุ |
|--|--|----------|
| <p>- งานส่งเสริมและพัฒนาอาชีพ</p> <p>๑.๖ งานบริหารบุคคล</p> <p>- งานบรรจุและแต่งตั้ง</p> <p>- งานสิทธิสวัสดิการ</p> <p>- งานอบรมและพัฒนาบุคลากร</p> <p><b>๒. ส่วนการคลัง</b></p> <p>๒.๑ งานการเงิน</p> <p>- งานการเงิน</p> <p>- งานรับเงินและเบิกจ่ายเงิน</p> <p>- งานจัดทำฎีกาเบิกจ่ายเงิน</p> <p>- งานเก็บรักษาเงิน</p> <p>๒.๒ งานบัญชี</p> <p>- งานการบัญชี</p> <p>- งานทะเบียนการคุมเบิกจ่ายเงิน</p> <p>- งานงบการเงินและงบทดลอง</p> <p>- งานแสดงฐานะทางการเงิน</p> <p>๒.๓ งานพัฒนาและจัดเก็บรายได้</p> <p>- งานภาษีอากร ค่าธรรมเนียมและค่าเช่า</p> <p>- งานพัฒนารายได้</p> <p>- งานควบคุมกิจการค้าและค่าปรับ</p> <p>- งานทะเบียนควบคุมและเร่งรัดรายได้</p> <p>๒.๔ งานทะเบียนทรัพย์สินและพัสดุ</p> <p>- งานทะเบียนทรัพย์สินและแผนที่ภาษี</p> <p>- งานพัสดุ</p> <p>- งานทะเบียนเบิกจ่ายวัสดุ-ครุภัณฑ์</p> | <p>- งานส่งเสริมและพัฒนาอาชีพ</p> <p>๑.๖ งานบริหารบุคคล</p> <p>- งานบรรจุและแต่งตั้ง</p> <p>- งานสิทธิสวัสดิการ</p> <p>- งานอบรมและพัฒนาบุคลากร</p> <p><b>๒. กองคลัง</b></p> <p>๒.๑ งานการเงิน</p> <p>- งานการเงิน</p> <p>- งานรับเงินและเบิกจ่ายเงิน</p> <p>- งานจัดทำฎีกาเบิกจ่ายเงิน</p> <p>- งานเก็บรักษาเงิน</p> <p>๒.๒ งานบัญชี</p> <p>- งานการบัญชี</p> <p>- งานทะเบียนการคุมเบิกจ่ายเงิน</p> <p>- งานงบการเงินและงบทดลอง</p> <p>- งานแสดงฐานะทางการเงิน</p> <p>๒.๓ งานพัฒนาและจัดเก็บรายได้</p> <p>- งานภาษีอากร ค่าธรรมเนียมและค่าเช่า</p> <p>- งานพัฒนารายได้</p> <p>- งานควบคุมกิจการค้าและค่าปรับ</p> <p>- งานทะเบียนควบคุมและเร่งรัดรายได้</p> <p>๒.๔ งานทะเบียนทรัพย์สินและพัสดุ</p> <p>- งานทะเบียนทรัพย์สินและแผนที่ภาษี</p> <p>- งานพัสดุ</p> <p>- งานทะเบียนเบิกจ่ายวัสดุ-ครุภัณฑ์</p> |          |



| โครงสร้างตามแผนอัตรากำลัง (เดิม)   | โครงสร้างตามแผนอัตรากำลังใหม่ (ระบบแบ่ง)   | หมายเหตุ |
|--|--|----------|
| <p><b>๓. ส่วนโยธา</b></p> <p><b>๓.๑ งานก่อสร้าง</b></p> <ul style="list-style-type: none"> <li>- งานก่อสร้างและบูรณะถนน</li> <li>- งานก่อสร้างสะพาน เขื่อน ทดน้ำ</li> <li>- งานข้อมูลก่อสร้าง</li> </ul> <p><b>๓.๒ งานออกแบบและควบคุมอาคาร</b></p> <ul style="list-style-type: none"> <li>- งานประเมินราคา</li> <li>- งานควบคุมการก่อสร้างอาคาร</li> <li>- งานออกแบบและบริการข้อมูล</li> </ul> <p><b>๓.๓ งานประสานสาธารณูปโภค</b></p> <ul style="list-style-type: none"> <li>- งานประสานกิจการประปา</li> <li>- งานไฟฟ้าสาธารณะ</li> <li>- งานระบายน้ำ</li> </ul> <p><b>๓.๔ งานผังเมือง</b></p> <ul style="list-style-type: none"> <li>- งานสำรวจและแผนที่</li> <li>- งานวางผังพัฒนาเมือง</li> <li>- งานควบคุมทางผังเมือง</li> </ul> <p><b>๔. ส่วนการศึกษา ศาสนา และวัฒนธรรม</b></p> <ul style="list-style-type: none"> <li>- งานบริหารการศึกษา</li> <li>- งานส่งเสริมการศึกษา ศาสนาและวัฒนา</li> </ul> <p>ธรรม</p> <ul style="list-style-type: none"> <li>- งานกิจการโรงเรียน</li> </ul> <p><b>๕. ส่วนสาธารณสุขและสิ่งแวดล้อม</b></p> <ul style="list-style-type: none"> <li>- งานอนามัยและสิ่งแวดล้อม</li> <li>- งานส่งเสริมสุขภาพและสาธารณสุข</li> <li>- งานรักษาความสะอาด</li> <li>- งานควบคุมและจัดการคุณภาพสิ่งแวดล้อม</li> <li>- งานควบคุมโรค</li> <li>- งานบริการสาธารณสุข</li> </ul> | <p><b>๓. กองช่าง</b></p> <p><b>๓.๑ งานก่อสร้าง</b></p> <ul style="list-style-type: none"> <li>- งานก่อสร้างและบูรณะถนน</li> <li>- งานก่อสร้างสะพาน เขื่อน ทดน้ำ</li> <li>- งานข้อมูลก่อสร้าง</li> </ul> <p><b>๓.๒ งานออกแบบและควบคุมอาคาร</b></p> <ul style="list-style-type: none"> <li>- งานประเมินราคา</li> <li>- งานควบคุมการก่อสร้างอาคาร</li> <li>- งานออกแบบและบริการข้อมูล</li> </ul> <p><b>๓.๓ งานประสานสาธารณูปโภค</b></p> <ul style="list-style-type: none"> <li>- งานประสานกิจการประปา</li> <li>- งานไฟฟ้าสาธารณะ</li> <li>- งานระบายน้ำ</li> </ul> <p><b>๓.๔ งานผังเมือง</b></p> <ul style="list-style-type: none"> <li>- งานสำรวจและแผนที่</li> <li>- งานวางผังพัฒนาเมือง</li> <li>- งานควบคุมทางผังเมือง</li> </ul> <p><b>๔. กองการศึกษา ศาสนา และวัฒนธรรม</b></p> <ul style="list-style-type: none"> <li>- งานบริหารการศึกษา</li> <li>- งานส่งเสริมการศึกษา ศาสนาและวัฒนาธรรม</li> <li>- งานกิจการโรงเรียน</li> </ul> <p><b>๕. กองสาธารณสุขและสิ่งแวดล้อม</b></p> <ul style="list-style-type: none"> <li>- งานอนามัยและสิ่งแวดล้อม</li> <li>- งานส่งเสริมสุขภาพและสาธารณสุข</li> <li>- งานรักษาความสะอาด</li> <li>- งานควบคุมและจัดการคุณภาพสิ่งแวดล้อม</li> <li>- งานควบคุมโรค</li> <li>- งานบริการสาธารณสุข</li> </ul> |          |

## ๘.๒ การวิเคราะห์การกำหนดตำแหน่ง

จากการกำหนดโครงสร้างส่วนราชการขององค์การบริหารส่วนตำบลปลายโพงพาง จึงได้วิเคราะห์การกำหนดตำแหน่งจากภารกิจที่จะดำเนินการในแต่ละส่วนราชการในระยะเวลา ๓ ปีข้างหน้า ซึ่งเป็นการสะท้อนให้เห็นว่าปริมาณงานในแต่ละส่วนราชการมีเท่าใด เพื่อนำมาวิเคราะห์ว่าจะใช้บุคลากรในตำแหน่งใด จำนวนเท่าใด ในส่วนราชการนั้น จึงจะเหมาะสมกับภารกิจ ปริมาณงาน และงบประมาณที่องค์การบริหารส่วนตำบลดำเนินการได้ เพื่อให้คุ้มค่าต่อการใช้จ่ายงบประมาณขององค์การบริหารส่วนตำบลปลายโพงพาง และเพื่อให้การบริหารงานขององค์การบริหารส่วนตำบลปลายโพงพางเป็นไปอย่างมีประสิทธิภาพ ก่อให้เกิดประสิทธิผล โดยนำผลการวิเคราะห์ตำแหน่งของบุคลากร มาบันทึกข้อมูลลงในกรอบอัตรากำลัง ๓ ปี ระหว่างปีงบประมาณ พ.ศ. ๒๕๕๘ - ๒๕๖๐ ดังนี้

กรอบอัตรากำลัง ๓ ปี พ.ศ. ๒๕๕๘ - ๒๕๖๐

## องค์การบริหารส่วนตำบลปลายโพงพาง อำเภออัมพวา จังหวัดสมุทรสงคราม

| ที่ | ส่วนราชการ  | กรอบอัตรากำลังเดิม | อัตรากำลังที่คาดว่าจะต้อง<br>ใช้ในช่วงระยะเวลา ๓ ปี<br>ข้างหน้า |      |      | เพิ่ม / ลด |      |      | หมายเหตุ            |
|-----|---|--------------------|---|------|------|------------|------|------|---------------------|
|     |   |                    | ๒๕๕๘  | ๒๕๕๙ | ๒๕๖๐ | ๒๕๕๘       | ๒๕๕๙ | ๒๕๖๐ |                     |
| ๑   | - ปลัด อปท. (นักบริหารงานท้องถิ่น ระดับกลาง)          | ๑                  | ๑   | ๑    | ๑    | -          | -    | -    |                     |
| ๒   | - รองปลัด อปท. (นักบริหารงานท้องถิ่น ระดับต้น)        | ๑                  | ๑   | ๑    | ๑    | -          | -    | -    |                     |
|     | สำนักปลัด อปท.  |                    |   |      |      |            |      |      |                     |
| ๓   | - หัวหน้าสำนักปลัด อปท. (นักบริหารงานทั่วไป ระดับต้น) | ๑                  | ๑   | ๑    | ๑    | -          | -    | -    |                     |
| ๔   | - นิติกร (ปฏิบัติการ/ชำนาญการ)                        | ๑                  | ๑   | ๑    | ๑    | -          | -    | -    | ว่าง                |
| ๕   | - นักพัฒนาชุมชน (ปฏิบัติการ/ชำนาญการ)                 | ๑                  | ๑   | ๑    | ๑    | -          | -    | -    |                     |
| ๖   | - นักวิเคราะห์นโยบายและแผน (ปฏิบัติการ/ชำนาญการ)      | ๑                  | ๑   | ๑    | ๑    | -          | -    | -    |                     |
| ๗   | - นักทรัพยากรบุคคล (ปฏิบัติการ/ชำนาญการ)              | ๑                  | ๑   | ๑    | ๑    | -          | -    | -    |                     |
| ๘   | - เจ้าพนักงานธุรการ (ปฏิบัติงาน/ชำนาญงาน)             | ๑                  | ๑   | ๑    | ๑    | -          | -    | -    |                     |
| ๙   | - จพง.ป้องกันและบรรเทาสาธารณภัย (ปฏิบัติงาน/ชำนาญงาน) | ๑                  | ๑   | ๑    | ๑    | -          | -    | -    |                     |
|     | พนักงานจ้าง   |                    |   |      |      |            |      |      |                     |
| ๑๐  | - ผู้ช่วยเจ้าหน้าที่ธุรการ                            | ๑                  | ๑   | ๑    | ๑    | -          | -    | -    |                     |
| ๑๑  | - พนักงานขับรถยนต์ (ส่วนกลาง)                         | ๑                  | ๑   | ๑    | ๑    | -          | -    | -    |                     |
| ๑๒  | - แม่บ้าน (นักรการ)                                   | ๑                  | ๑   | ๑    | ๑    | -          | -    | -    |                     |
|     | ส่วนการคลัง   |                    |   |      |      |            |      |      |                     |
| ๑๓  | - ผู้อำนวยการกองคลัง (นักบริหารงานการคลัง ระดับต้น)   | ๑                  | ๑   | ๑    | ๑    | -          | -    | -    | ว่าง (รอการโอนย้าย) |
| ๑๔  | - นักวิชาการเงินและบัญชี (ปฏิบัติการ/ชำนาญการ)        | ๑                  | ๑   | ๑    | ๑    | -          | -    | -    | ว่าง                |
| ๑๕  | - เจ้าพนักงานการเงินและบัญชี (ปฏิบัติงาน/ชำนาญงาน)    | ๑                  | ๑   | ๑    | ๑    | -          | -    | -    |                     |
| ๑๖  | - เจ้าพนักงานพัสดุ (ปฏิบัติงาน/ชำนาญงาน)              | ๑                  | ๑   | ๑    | ๑    | -          | -    | -    |                     |
| ๑๗  | - เจ้าพนักงานจัดเก็บรายได้ (ปฏิบัติงาน/ชำนาญงาน)      | ๑                  | ๑   | ๑    | ๑    | -          | -    | -    |                     |
|     | ลูกจ้างประจำ  |                    |   |      |      |            |      |      |                     |
| ๑๘  | - เจ้าพนักงานจัดเก็บรายได้                            | ๑                  | ๑   | ๑    | ๑    | -          | -    | -    | ว่างยุบเลิก         |
|     | พนักงานจ้าง   |                    |   |      |      |            |      |      |                     |
| ๑๙  | - ผู้ช่วยเจ้าหน้าที่จัดเก็บรายได้                     | ๑                  | ๑   | ๑    | ๑    | -          | -    | -    |                     |
| ๒๐  | - ผู้ช่วยเจ้าหน้าที่พัสดุ                             | ๑                  | ๑   | ๑    | ๑    | -          | -    | -    |                     |



| ที่ | ส่วนราชการ  | กรอบ<br>อัตรา<br>กำลังเดิม | อัตราตำแหน่งที่คาดว่าจะต้อง<br>ใช้ในช่วงระยะเวลา ๓ ปี<br>ข้างหน้า |      |      | เพิ่ม / ลด |      |      | หมายเหตุ |
|-----|---|----------------------------|---|------|------|------------|------|------|----------|
|     |   |                            | ๒๕๕๘  | ๒๕๕๙ | ๒๕๖๐ | ๒๕๕๘       | ๒๕๕๙ | ๒๕๖๐ |          |
| ๒๑  | - ผู้ช่วยเจ้าหน้าที่การเงินและบัญชี   | ๑                          | ๑   | ๑    | ๑    | -          | -    | -    |          |
|     | กองช่าง   |                            |   |      |      |            |      |      |          |
| ๒๒  | - ผู้อำนวยการกองช่าง (นักบริหารงานช่าง ระดับต้น)                            | ๑                          | ๑   | ๑    | ๑    | -          | -    | -    |          |
| ๒๓  | - นายช่างโยธา (ปฏิบัติงาน/ชำนาญงาน) ✓                                       | ๑                          | ๑   | ๑    | ๑    | -          | -    | -    | ว่าง     |
|     | พนักงานจ้าง   |                            |   |      |      |            |      |      |          |
| ๒๔  | - ผู้ช่วยนายช่างโยธา  | ๑                          | ๑   | ๑    | ๑    | -          | -    | -    | ว่าง     |
| ๒๕  | - ผู้ช่วยเจ้าหน้าที่ธุรการ  | ๑                          | ๑   | ๑    | ๑    | -          | -    | -    |          |
|     | กองสาธารณสุขและสิ่งแวดล้อม  |                            |   |      |      |            |      |      |          |
| ๒๖  | - ผู้อำนวยการกองสาธารณสุขและสิ่งแวดล้อม<br>(นักบริหารงานสาธารณสุข ระดับต้น) | ๑                          | ๑   | ๑    | ๑    | -          | -    | -    | ว่าง     |
| ๒๗  | - นักวิชาการสาธารณสุข (ปฏิบัติการ/ชำนาญการ) ✓                               | ๑                          | ๑   | ๑    | ๑    | -          | -    | -    | ว่าง     |
|     | พนักงานจ้าง   |                            |   |      |      |            |      |      |          |
| ๒๘  | - พนักงานขับรถยนต์ (บรรทุกขยะ)  | ๑                          | ๑   | ๑    | ๑    | -          | -    | -    |          |
|     | กองการศึกษา   |                            |   |      |      |            |      |      |          |
| ๒๙  | - ผู้อำนวยการกองศึกษา(นักบริหารงานศึกษาระดับต้น)                            | ๑                          | ๑   | ๑    | ๑    | -          | -    | -    |          |
| ๓๐  | - นักวิชาการศึกษา (ปฏิบัติการ/ชำนาญการ) ✓                                   | ๑                          | ๑   | ๑    | ๑    | -          | -    | -    | ว่าง     |
| ๓๑  | - ครูผู้ดูแลเด็ก  | ๔                          | ๔   | ๔    | ๔    | -          | -    | -    |          |
|     | พนักงานจ้าง   |                            |   |      |      |            |      |      |          |
| ๓๒  | - ผู้ช่วยครูผู้ดูแลเด็กเล็ก   | ๒                          | ๒   | ๒    | ๒    | -          | -    | -    | ว่าง ๑   |
|     | รวม   | ๓๖                         | ๓๖  | ๓๖   | ๓๖   | -          | -    | -    |          |





การวิเคราะห์การกำหนดอัตราค่าจ้างเพิ่มของพนักงานส่วนตำบล องค์การบริหารส่วนตำบลสายโพงพาง

| ที่ | ชื่อสายงาน   | ระดับ   | อัตราเงินเดือน | จำนวน | จำนวนที่มีอยู่ |         | อัตราค่าแห่งที่ค่าจ้างจะต้อง |      |      |      | กำลังคน    |      | การค่าให้จ่ายที่เพิ่มขึ้น |      |      | ค่าใช้จ่ายรวม |         |         | หมายเหตุ |
|-----|--|---------|----------------|-------|----------------|---------|------------------------------|------|------|------|------------|------|---------------------------|------|------|---------------|---------|---------|----------|
|     |  |         |                |       | คน             | เงิน    | ๒๕๕๕                         | ๒๕๕๖ | ๒๕๕๕ | ๒๕๕๖ | เพิ่ม / ลด | ๒๕๕๕ | ๒๕๕๖                      | ๒๕๕๕ | ๒๕๕๖ | ๒๕๕๕          | ๒๕๕๖    | ๒๕๕๕    |          |
| ๑๖  | กองคลัง<br>เจ้าพนักงานพัสดุ                                      | ปง./ขง. | ๑๖,๖๙๐         | ๑     | ๑              | ๑๕๖,๒๘๐ | ๑                            | ๑    | ๑    | ๑    | ๑          | ๒๕๕๕ | ๒๕๕๖                      | ๒๕๕๕ | ๒๕๕๖ | ๑๕๓,๓๒๐       | ๑๖๐,๐๘๐ | ๑๖๖,๐๒๐ |          |
| ๑๗  | เจ้าพนักงานจัดเก็บรายได้<br>ลูกจ้างประจำ                         | ปง./ขง. | ๑๓,๑๗๐         | ๑     | ๑              | ๑๕๘,๐๔๐ | ๑                            | ๑    | ๑    | ๑    | ๑          | ๒๕๕๕ | ๒๕๕๖                      | ๒๕๕๕ | ๒๕๕๖ | ๑๓๓,๖๔๐       | ๑๕๕,๖๖๐ | ๑๖๖,๐๒๐ |          |
| ๑๘  | จพง.จัดเก็บรายได้<br>พนักงานจ้าง                                 | -       | ๑๕,๓๑๐         | ๑     | ๑              | ๑๗๑,๗๒๐ | ๑                            | ๑    | ๑    | ๑    | ๑          | ๒๕๕๕ | ๒๕๕๖                      | ๒๕๕๕ | ๒๕๕๖ | ๑๗๓,๒๘๐       | ๑๘๐,๑๒๐ | ๑๘๖,๒๒๐ |          |
| ๑๙  | ผู้ช่วยเจ้าหน้าที่การเงินและบัญชี                                | -       | ๑๖,๖๘๐         | ๑     | ๑              | ๑๕๖,๑๖๐ | ๑                            | ๑    | ๑    | ๑    | ๑          | ๒๕๕๕ | ๒๕๕๖                      | ๒๕๕๕ | ๒๕๕๖ | ๑๕๖,๑๖๐       | ๑๖๖,๖๒๐ | ๑๗๓,๒๘๐ |          |
| ๒๐  | ผู้ช่วยเจ้าหน้าที่จัดเก็บรายได้                                  | -       | ๑๑,๖๖๐         | ๑     | ๑              | ๑๓๙,๙๒๐ | ๑                            | ๑    | ๑    | ๑    | ๑          | ๒๕๕๕ | ๒๕๕๖                      | ๒๕๕๕ | ๒๕๕๖ | ๑๓๙,๙๒๐       | ๑๕๕,๕๖๐ | ๑๖๖,๖๒๐ |          |
| ๒๑  | ผู้ช่วยเจ้าหน้าที่ชุด  | -       | ๑๐,๖๙๐         | ๑     | ๑              | ๑๒๘,๒๘๐ | ๑                            | ๑    | ๑    | ๑    | ๑          | ๒๕๕๕ | ๒๕๕๖                      | ๒๕๕๕ | ๒๕๕๖ | ๑๒๘,๒๘๐       | ๑๓๙,๕๖๐ | ๑๕๖,๖๒๐ |          |
| ๒๒  | กองช่าง<br>ผอ.กองช่าง (นักบริหารงานช่าง)                         | ตบ      | ๒๐,๑๕๕         | ๑     | ๑              | ๒๘๓,๓๕๐ | ๑                            | ๑    | ๑    | ๑    | ๑          | ๒๕๕๕ | ๒๕๕๖                      | ๒๕๕๕ | ๒๕๕๖ | ๒๗๘,๘๒๐       | ๒๙๗,๖๐๐ | ๓๑๖,๖๒๐ |          |
| ๒๓  | นายช่างโยธา  | ปง./ขง. | ๒๑,๓๗๐         | ๑     | -              | ๒๕๖,๔๕๐ | ๑                            | ๑    | ๑    | ๑    | ๑          | ๒๕๕๕ | ๒๕๕๖                      | ๒๕๕๕ | ๒๕๕๖ | ๒๖๔,๘๒๐       | ๒๘๓,๖๒๐ | ๓๐๖,๖๒๐ |          |
| ๒๔  | ผู้ช่วยนายช่างโยธา   | -       | ๑๑,๕๐๐         | ๑     | -              | ๑๓๘,๐๐๐ | ๑                            | ๑    | ๑    | ๑    | ๑          | ๒๕๕๕ | ๒๕๕๖                      | ๒๕๕๕ | ๒๕๕๖ | ๑๓๘,๐๐๐       | ๑๕๖,๕๒๐ | ๑๗๖,๕๒๐ |          |
| ๒๕  | ผู้ช่วยเจ้าหน้าที่ธุรการ (กองช่าง)<br>กองสาธารณสุขและสิ่งแวดล้อม | -       | ๑๑,๖๒๐         | ๑     | ๑              | ๑๔๐,๖๕๐ | ๑                            | ๑    | ๑    | ๑    | ๑          | ๒๕๕๕ | ๒๕๕๖                      | ๒๕๕๕ | ๒๕๕๖ | ๑๔๐,๖๕๐       | ๑๕๖,๕๒๐ | ๑๗๖,๕๒๐ |          |
| ๒๖  | ผอ.กองสาธารณสุขฯ (นักบริหารงานสาธารณสุข)                         | ตบ      | ๒๘,๘๕๐         | ๑     | -              | ๓๘๘,๒๐๐ | ๑                            | ๑    | ๑    | ๑    | ๑          | ๒๕๕๕ | ๒๕๕๖                      | ๒๕๕๕ | ๒๕๕๖ | ๓๗๘,๘๒๐       | ๔๐๖,๕๒๐ | ๔๓๖,๕๒๐ |          |
| ๒๗  | นักวิชาการสาธารณสุข<br>พนักงานจ้าง                               | ปง./ขง. | ๒๕,๓๗๐         | ๑     | -              | ๓๐๙,๐๐๐ | ๑                            | ๑    | ๑    | ๑    | ๑          | ๒๕๕๕ | ๒๕๕๖                      | ๒๕๕๕ | ๒๕๕๖ | ๒๙๙,๗๒๐       | ๓๑๘,๕๒๐ | ๓๓๖,๕๒๐ |          |
| ๒๘  | พนักงานขับรถบรรทุกขยะ  | -       | ๑๑,๕๙๐         | ๑     | ๑              | ๑๓๗,๘๘๐ | ๑                            | ๑    | ๑    | ๑    | ๑          | ๒๕๕๕ | ๒๕๕๖                      | ๒๕๕๕ | ๒๕๕๖ | ๑๓๗,๘๘๐       | ๑๕๖,๕๒๐ | ๑๗๖,๕๒๐ |          |

การวิเคราะห์การกำหนดอัตราค่าจ้างเพิ่มของพนักงานส่วนตำบล องค์การบริหารส่วนตำบลยายโพงพวง

| ที่  | ชื่อสายงาน                         | ระดับ      | อัตราเงินเดือน  | จำนวน   | จำนวนที่อยู่ | อัตราค่าจ้างที่เพิ่ม |            |            | จำนวนที่อยู่ที่ | ใช้ในระยะเวลา ๓ ปีข้างหน้า | การกระจายที่เพิ่มขึ้น |            |            | ค่าใช้จ่ายรวม |            |            | หมายเหตุ |      |    |           |
|--|------------------------------------|------------|-----------------|---------|--------------|----------------------|------------|------------|-----------------|----------------------------|-----------------------|------------|------------|---------------|------------|------------|----------|------|----|-----------|
|  |                                    |            |                 |         |              | เพิ่ม / ลด           | เพิ่ม / ลด | เพิ่ม / ลด |                 |                            | เพิ่ม / ลด            | เพิ่ม / ลด | เพิ่ม / ลด | เพิ่ม / ลด    | เพิ่ม / ลด | เพิ่ม / ลด |          |      |    |           |
| 29   | กองการศึกษา                        | ตำแหน่ง    | ปัจจุบัน/เฉลี่ย | ทั้งหมด | คน           | เงิน                 | ๒๕๕๕       | ๒๕๕๖       | ๒๕๕๗            | ๒๕๕๘                       | ๒๕๕๙                  | ๒๕๖๐       | ๒๕๕๕       | ๒๕๕๖          | ๒๕๕๗       | ๒๕๕๘       | ๒๕๕๙     | ๒๕๖๐ |    |           |
| ๒๙   | ผอ.กองการศึกษา (นักบริหารงานศึกษา) | ต้น        | ๒๓,๖๖๕          | ๑       | ๑            | ๓๐๑,๙๘๐              | ๑          | ๑          | ๑               | ๑                          | ๑                     | ๑          | ๑          | ๑             | ๑          | ๑          | ๑        | ๑    | ๑  | ๓๑๕,๖๖๐   |
| ๓๐   | นักวิชาการศึกษา                    | ป.ก./ช.ก.  | ๒๕,๗๕๐          | ๑       | -            | ๓๐๙,๐๐๐              | ๑          | -          | -               | -                          | -                     | -          | -          | -             | -          | -          | -        | -    | -  | ๓๓๓,๕๗๐   |
| ๓๑   | ศูนย์พัฒนาเด็กเล็กในสังกัด         |            |                 |         |              |                      |            |            |                 |                            |                       |            |            |               |            |            |          |      |    |           |
| ๓๑   | ครูผู้ดูแลเด็ก                     | ศ.๑        | ๑๘,๖๕๐          | ๑       | ๑            | ๒๒๘,๒๘๐              | ๑          | -          | -               | -                          | -                     | -          | -          | -             | -          | -          | -        | -    | -  | ๒๒๖,๕๘๐   |
| ๓๒   | ครูผู้ดูแลเด็ก                     | ครูผู้ช่วย | ๑๖,๑๙๐          | ๑       | ๑            | ๑๙๕,๒๘๐              | ๑          | -          | -               | -                          | -                     | -          | -          | -             | -          | -          | -        | -    | -  | ๑๙๖,๕๖๐   |
| ๓๓   | ครูผู้ดูแลเด็ก                     | ครูผู้ช่วย | ๑๖,๕๗๐          | ๑       | ๑            | ๑๙๘,๘๕๐              | ๑          | -          | -               | -                          | -                     | -          | -          | -             | -          | -          | -        | -    | -  | ๒๐๐,๙๕๐   |
| ๓๔   | ครูผู้ดูแลเด็ก                     | ครูผู้ช่วย | ๑๖,๕๗๐          | ๑       | ๑            | ๑๙๘,๘๕๐              | ๑          | -          | -               | -                          | -                     | -          | -          | -             | -          | -          | -        | -    | -  | ๒๐๐,๙๕๐   |
| ๓๕   | ผ.ช.ครูผู้ดูแลเด็ก                 | -          | ๑๐,๙๐๐          | ๑       | ๑            | ๑๓๐,๘๐๐              | ๑          | -          | -               | -                          | -                     | -          | -          | -             | -          | -          | -        | -    | -  | ๑๓๕,๗๐๐   |
| ๓๖   | ผ.ช.ครูผู้ดูแลเด็ก                 | -          | ๙,๕๐๐           | ๑       | -            | ๑๑๒,๘๐๐              | ๑          | -          | -               | -                          | -                     | -          | -          | -             | -          | -          | -        | -    | -  | ๑๒๒,๕๐๐   |
|  | รวม                                |            | ๖๓๘,๕๖๐         | ๓๖      | ๒๗           | ๘,๐๗๕,๓๖๐            | ๓๖         | ๓๖         | ๓๖              | ๓๖                         | ๓๖                    | ๓๖         | ๓๖         | ๓๖            | ๓๖         | ๓๖         | ๓๖       | ๓๖   | ๓๖ | ๘,๕๑๓,๓๘๐ |
| <p>ประมาณการประโยชน์ตอบแทนอื่น ๒๐ %</p> <p>รวมเป็นค่าใช้จ่ายด้วยบุคคลทั้งสิ้น</p> <p>คิดร้อยละ ๕๐ งบประมาณรายจ่ายประจำปี</p> |                                    |            |                 |         |              |                      |            |            |                 |                            |                       |            |            |               |            |            |          |      |    |           |

๑,๐๙๙,๘๖๐ ๑,๐๘๓,๕๕๐ ๑,๓๓๓,๑๘๐

ปี ๒๕๕๕ งบประมาณรายได้ = ๓๒๒,๒๐๓,๕๐๐ ปี ๒๕๕๕ งบประมาณรายได้ = ๓๓๓,๑๐๐,๐๐๐ ปี ๒๕๖๐ งบประมาณรายได้ = ๓๕๙,๙๕๕,๐๐๐

หมายเหตุ ประมาณการรายจ่าย รวมกับประโยชน์ตอบแทนอื่นแล้ว ต้องไม่เกินร้อยละ ๕๐

ประมาณการรายรับของปี ๒๕๕๕ จำนวน ๓๓๓,๑๐๐,๐๐๐.- บาท เป็นประมาณการรายรับไม่รวมเงินอุดหนุน จำนวน ๒๒,๑๐๐,๐๐๐ บาท

เป็นเงินอุดหนุนทั่วไป จำนวน ๑๑,๐๐๐,๐๐๐.- บาท

๕๐ % ของทั้งหมด จำนวน ๑๓,๒๕๐,๐๐๐.- บาท



## ๙.๒ การวิเคราะห์การกำหนดตำแหน่ง

องค์การบริหารส่วนตำบลปลายโพรงพวง ได้วิเคราะห์การกำหนดตำแหน่งจากภารกิจที่จะดำเนินการในแต่ละส่วนราชการในอนาคต ๓ ปี ซึ่งเป็นตัวสะท้อนให้เห็นว่าปริมาณงานในแต่ละส่วนราชการ มีเท่าใด เพื่อนำมาวิเคราะห์ว่าจะใช้ตำแหน่งใด จำนวนเท่าใด ในส่วนราชการใด ในระยะเวลา ๓ ปี ข้างหน้า จึงจะเหมาะสมกับภารกิจ และปริมาณงาน และเพื่อให้คุ้มค่าต่อการใช้จ่ายงบประมาณขององค์กรปกครองส่วนท้องถิ่น และ เพื่อให้การบริหารงานขององค์กรปกครองส่วนท้องถิ่นเป็นไปอย่างมีประสิทธิภาพ ประสิทธิภาพ โดยนำผลการวิเคราะห์ตำแหน่งมากรอกข้อมูลลงในกรอบอัตรากำลัง ๓ ปี ดังนี้

| ที่ | โครงสร้างตามแผนอัตรากำลัง(เดิม)                  | ที่ | โครงสร้างตามแผนอัตรากำลังใหม่<br>(ระบบแห่ง)       | ค่าใช้จ่าย<br>ตาม<br>ม.๓๕<br>คิดเป็น<br>ร้อยละ | มติ ก.<br>อบต.<br>สมุทรสงคราม |
|-----|--|-----|---|--|-------------------------------|
| ๑   | ปลัด อบต. (นบพ.อบต.๘) (๑)                        | ๑   | ปลัด อบต. (นักบริหารท้องถิ่น<br>ระดับกลาง) (๑)    | ๒๖.๘๕  |                               |
| ๒   | รองปลัด อบต. (นบพ.อบต.๗) (๑)                     | ๒   | รองปลัด อบต. (นักบริหารท้องถิ่น<br>ระดับต้น) (๑)  |  |                               |
| ๓   | สำนักงานปลัด อบต.                                | ๓   | สำนักงานปลัด อบต.                                 |  |                               |
|     | ๑. หน.สป.(นบพ.ทั่วไป ๖) (๑)                      |     | ๑. หน.สป.(นักบริหารงานทั่วไป ระดับต้น) (๑)        |  |                               |
|     | งานบริหารงานทั่วไป                               |     | งานบริหารงานทั่วไป                                |  |                               |
|     | ๒. เจ้าพนักงานธุรการ ๒-๔/๕ (๑)                   |     | ๒. เจ้าพนักงานธุรการ ปง./ชง. (๑)                  |  |                               |
|     | ๓. ผช. จนท.ธุรการ จ.๑ (๑)                        |     | ๓. ผช. จนท.ธุรการ จ.๑ (๑)                         |  |                               |
|     | ๔. พนักงานขับรถยนต์ จ.๑ (ทักษะ) (๑)              |     | ๔. พนักงานขับรถยนต์ จ.๑ (ทักษะ) (๑)               |  |                               |
|     | ๕. แม่บ้าน (นักการภารโรง) (๑)                    |     | ๕. แม่บ้าน (นักการภารโรง) (๑)                     |  |                               |
|     | งานนโยบายและแผน                                  |     | งานนโยบายและแผน                                   |  |                               |
|     | ๖.จนท.วิเคราะห์นโยบายแผน ๓-๕/๖ว(๑)               |     | ๖.นักวิเคราะห์นโยบายแผน ปก./ชก.(๑)                |  |                               |
|     | งานกฎหมายและคดี                                  |     | งานกฎหมายและคดี                                   |  |                               |
|     | ๗. นิติกร ๓-๕/๖ว (๑)                             |     | ๗. นิติกร ปก./ชก. (๑)                             |  |                               |
|     | งานป้องกันและบรรเทาสาธารณภัย                     |     | งานป้องกันและบรรเทาสาธารณภัย                      |  |                               |
|     | ๘.เจ้าพนักงานป้องกันและบรรเทาสาธารณภัย ๒-๔/๕ (๑) |     | ๘.เจ้าพนักงานป้องกันและบรรเทาสาธารณภัย ปง./ชง.(๑) |  |                               |
|     | งานบริหารงานบุคคล                                |     | งานบริหารงานบุคคล                                 |  |                               |
|     | ๙. บุคลากร ๓-๕/๖ว (๑)                            |     | ๙. นักทรัพยากรบุคคลกร ปก./ชก. (๑)                 |  |                               |

| ที่ | โครงสร้างตามแผนอัตรากำลังปัจจุบัน<br>(๒๕๕๕ - ๒๕๕๗) | ที่ | โครงสร้างตามแผนอัตรากำลังใหม่<br>(๒๕๕๘ - ๒๕๖๐) | ค่าใช้จ่าย<br>ตาม ม.<br>๓๕ คิด<br>เป็นร้อยละ | หมายเหตุ |
|-----|--|-----|--|--|----------|
|     | งานสวัสดิการและพัฒนาชุมชน                          |     | งานสวัสดิการและพัฒนาชุมชน                      |  |          |
|     | ๑๐. นักพัฒนาชุมชน ๓-๕/๖ว (๑)                       |     | ๑๐. นักพัฒนาชุมชน ปก./ชก. (๑)                  |  |          |
| ๔   | ส่วนการคลัง  | ๔   | กองคลัง  |  |          |
|     | ๑. นักบริหารงานคลัง ๗ (๑)                          |     | ๑. นักบริหารงานการคลัง ระดับต้น (๑)            |  |          |
|     | งานการเงิน   |     | งานการเงิน                                     |  |          |
|     | ๒. เจ้าพนักงานการเงินและบัญชี ๒-๔/๕ (๑)            |     | ๒. เจ้าพนักงานการเงินและบัญชี ปง./ชง. (๑)      |  |          |
|     | ๓. ผช.จหนท.การเงินและบัญชี จ.๑ (๑)                 |     | ๓. ผช.จหนท.การเงินและบัญชี จ.๑ (๑)             |  |          |
|     | งานบัญชี   |     | งานบัญชี                                       |  |          |
|     | ๔. นักวิชาการการเงินและบัญชี ๓-๕/๖ว (๑)            |     | ๔. นักวิชาการการเงินและบัญชี ปก./ชก. (๑)       |  |          |
|     | งานพัฒนาและจัดเก็บรายได้                           |     | งานพัฒนาและจัดเก็บรายได้                       |  |          |
|     | ๕. เจ้าหน้าที่จัดเก็บรายได้ ๑-๓/๔ (๑)              |     | ๕. เจ้าพนักงานจัดเก็บรายได้ ปง./ชง. (๑)        |  |          |
|     | ๖. ผู้ช่วยเจ้าหน้าที่จัดเก็บรายได้ จ.๑ (๑)         |     | ๖. ผู้ช่วยเจ้าหน้าที่จัดเก็บรายได้ จ.๑ (๑)     |  |          |
|     | ๗. เจ้าหน้าที่จัดเก็บรายได้ (ประจำ) (๑)            |     | ๗. เจ้าพนักงานจัดเก็บรายได้ (ประจำ) (๑)        |  |          |
|     | งานทะเบียนทรัพย์สินและพัสดุ                        |     | งานทะเบียนทรัพย์สินและพัสดุ                    |  |          |
|     | ๘. เจ้าพนักงานพัสดุ ๒-๔/๕ (๑)                      |     | ๘. เจ้าพนักงานพัสดุ ปง./ชง. (๑)                |  |          |
|     | ๙. ผช.จหนท.พัสดุ จ.๑ (๑)                           |     | ๙. ผช.จหนท.พัสดุ จ.๑ (๑)                       |  |          |
| ๕   | ส่วนโยธา   | ๕   | กองช่าง  |  |          |
|     | ๑. นักบริหารงานช่าง ๖ (๑)                          |     | ๑. นักบริหารงานช่าง ระดับต้น (๑)               |  |          |
|     | ๒. ผช.จหนท.ธุรการ จ.๑ (๑)                          |     | ๒. ผช.จหนท.ธุรการ จ.๑ (๑)                      |  |          |
|     | งานก่อสร้าง  |     | งานก่อสร้าง                                    |  |          |
|     | งานออกแบบและควบคุมอาคาร                            |     | งานออกแบบและควบคุมอาคาร                        |  |          |
|     | งานประสานสาธารณูปโภค                               |     | งานประสานสาธารณูปโภค                           |  |          |
|     | งานผังเมือง  |     | งานผังเมือง                                    |  |          |
|     | ๓. นายช่างโยธา ๒-๔/๕ (๑)                           |     | ๓. นายช่างโยธา ปง./ชง. (๑)                     |  |          |
|     | ๔. ผช.ช่างโยธา จ.๑ (๑)                             |     | ๔. ผช.นายช่างโยธา จ.๑ (๑)                      |  |          |



| ที่ | โครงสร้างตามแผนอัตรากำลัง(เดิม)          | ที่ | โครงสร้างตามแผนอัตรากำลังใหม่<br>(ระบบแห่ง)    | ค่าใช้จ่าย<br>ตาม ม.<br>๓๕ คิด<br>เป็นร้อยละ | หมายเหตุ |
|-----|--|-----|--|--|----------|
| ๖   | ส่วนการศึกษา ศาสนาและวัฒนธรรม            | ๖.  | กองการศึกษา ศาสนาและวัฒนธรรม                   |  |          |
|     | ๑.นักบริหารการศึกษา ๖ (๑)                |     | ๑.นักบริหารการศึกษา ระดับต้น (๑)               |  |          |
|     | งานบริหารการศึกษา                        |     | งานบริหารการศึกษา                              |  |          |
|     | งานส่งเสริมการศึกษา ศาสนาและวัฒนธรรม     |     | งานส่งเสริมการศึกษา ศาสนาและวัฒนธรรม           |  |          |
|     | ๒. นักวิชาการศึกษา ๓-๕/๖ว (๑)            |     | ๒. นักวิชาการศึกษา ปก./ชก. (๑)                 |  |          |
|     | งานกิจการโรงเรียน(ศูนย์พัฒนาเด็กเล็ก)    |     | งานกิจการโรงเรียน(ศูนย์พัฒนาเด็กเล็ก)          |  |          |
|     | ๓. ครูผู้ดูแลเด็ก (ครูผู้ช่วย) (๔)       |     | ๓. ครูผู้ดูแลเด็ก (ครูผู้ช่วย) (๔)             |  |          |
|     | ๔. ผู้ช่วยครูผู้ดูแลเด็ก จ.๑ (ทักษะ) (๕) |     | ๔. ผู้ช่วยครูผู้ดูแลเด็ก จ.๑ (ทักษะ) (๒)       |  |          |
| ๗   | ส่วนสาธารณสุขและสิ่งแวดล้อม              | ๗   | กองสาธารณสุขและสิ่งแวดล้อม                     |  |          |
|     | ๑.นักบริหารงานสาธารณสุขและสิ่งแวดล้อม ๖  |     | ๑.นักบริหารงานสาธารณสุขและสิ่งแวดล้อม ระดับต้น |  |          |
|     | งานอนามัยและสิ่งแวดล้อม                  |     | งานอนามัยและสิ่งแวดล้อม                        |  |          |
|     | งานส่งเสริมสุขภาพและสาธารณสุข            |     | งานส่งเสริมสุขภาพและสาธารณสุข                  |  |          |
|     | งานรักษาความสะอาด                        |     | งานรักษาความสะอาด                              |  |          |
|     | งานควบคุมโรค                             |     | งานควบคุมโรค                                   |  |          |
|     | งานควบคุมและจัดการคุณภาพสิ่งแวดล้อม      |     | งานควบคุมและจัดการคุณภาพสิ่งแวดล้อม            |  |          |
|     | งานบริการสาธารณสุข                       |     | งานบริการสาธารณสุข                             |  |          |
|     | นักวิชาการส่งเสริมสุขภาพ ๓-๕/๖ว (๑)      |     | นักวิชาการสาธารณสุข ปก./ชก. (๑)                |  |          |

๑๐. แผนภูมิโครงสร้างการแบ่งส่วนราชการตามแผนอัตรากำลัง ๓ ปี

โครงสร้างส่วนราชการขององค์การบริหารส่วนตำบลปลายโพธิ์พวง

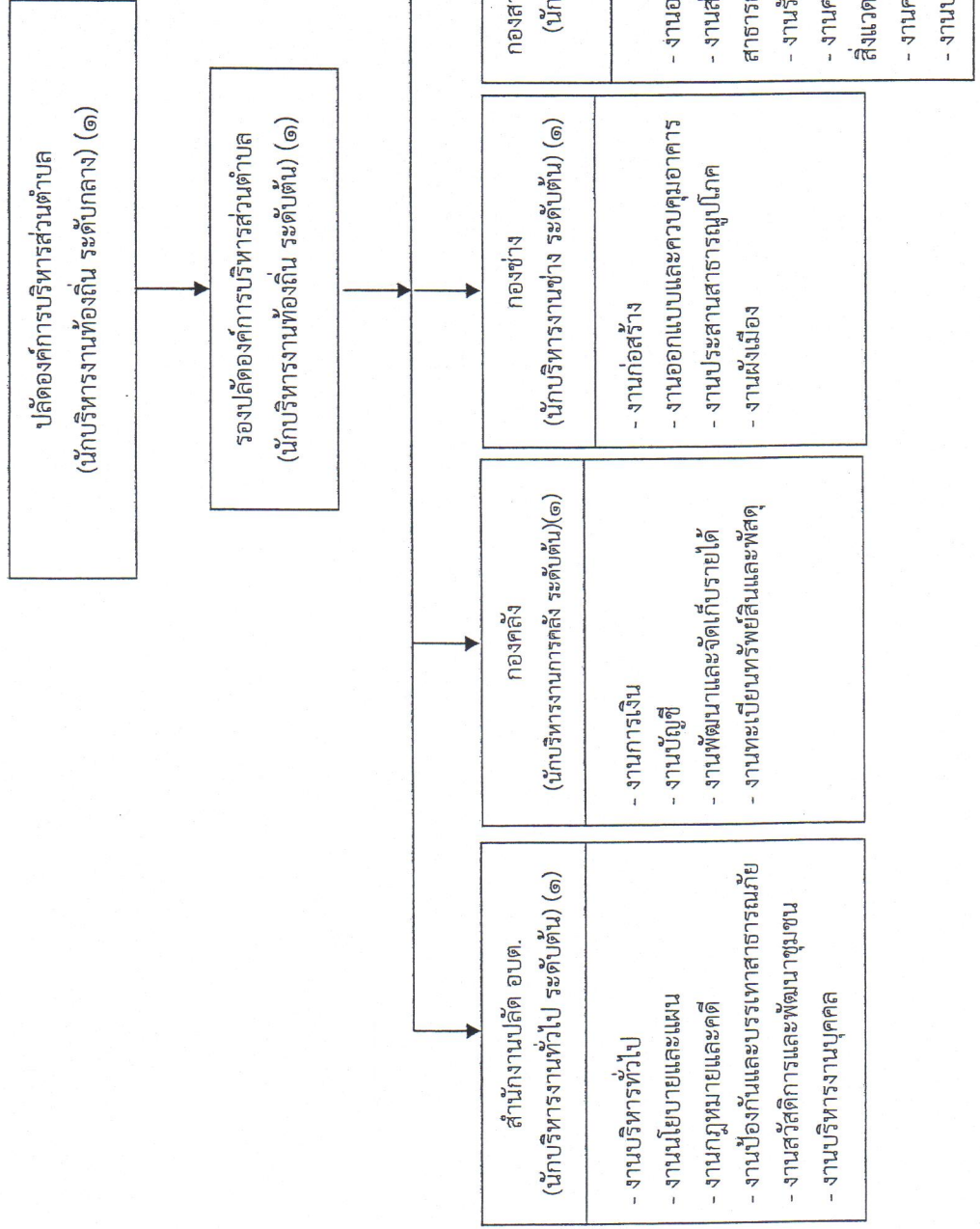



โครงสร้างของสำนักปลัด อบต.

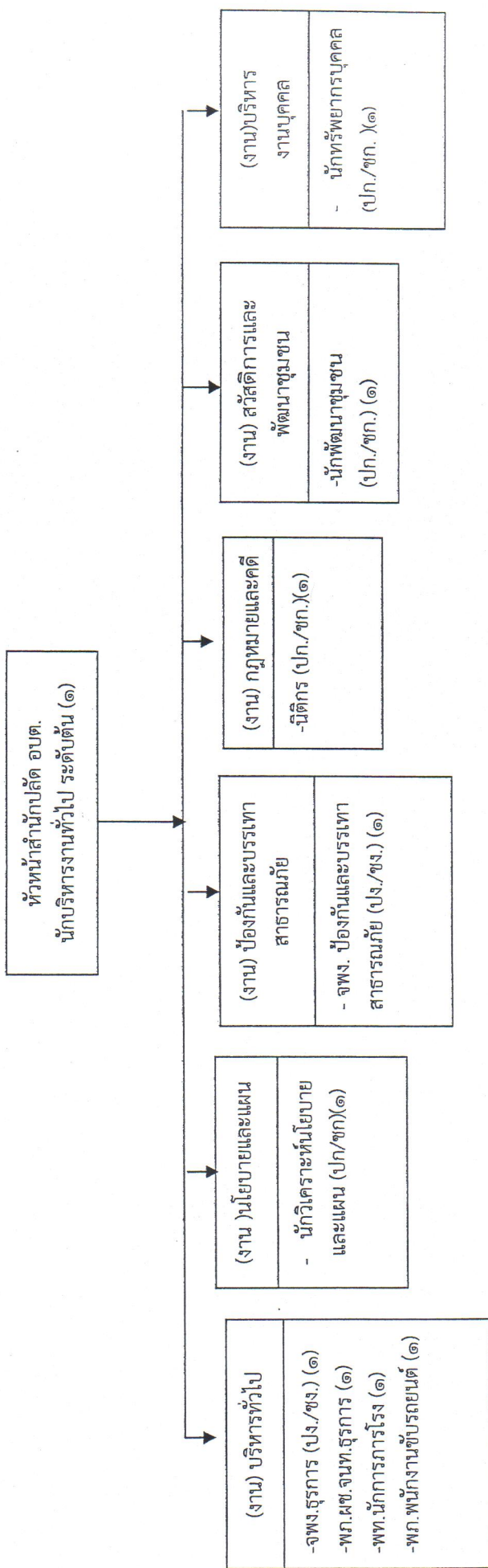

| ระดับ | อำนาจการท้องถิ่น |      | วิชาการ |               |          |          | ทั่วไป     |          |        | พนักงานจ้าง  |        | รวม |        |   |  |    |
|-------|------------------|------|---------|---------------|----------|----------|------------|----------|--------|--------------|--------|-----|--------|---|--|----|
|       | ต้น              | กลาง | สูง     | ชำนาญการพิเศษ | ชำนาญการ | ชำนาญการ | ปฏิบัติงาน | ชำนาญงาน | อาวุโส | ถูกจ้างประจำ | ภารกิจ |     | ทั่วไป |   |  |    |
| จำนวน | ๑                |      |         |               | ๓        | ๑        |            |          |        |              |        |     |        | ๑ |  | ๑๐ |

โครงสร้างของกองคลัง

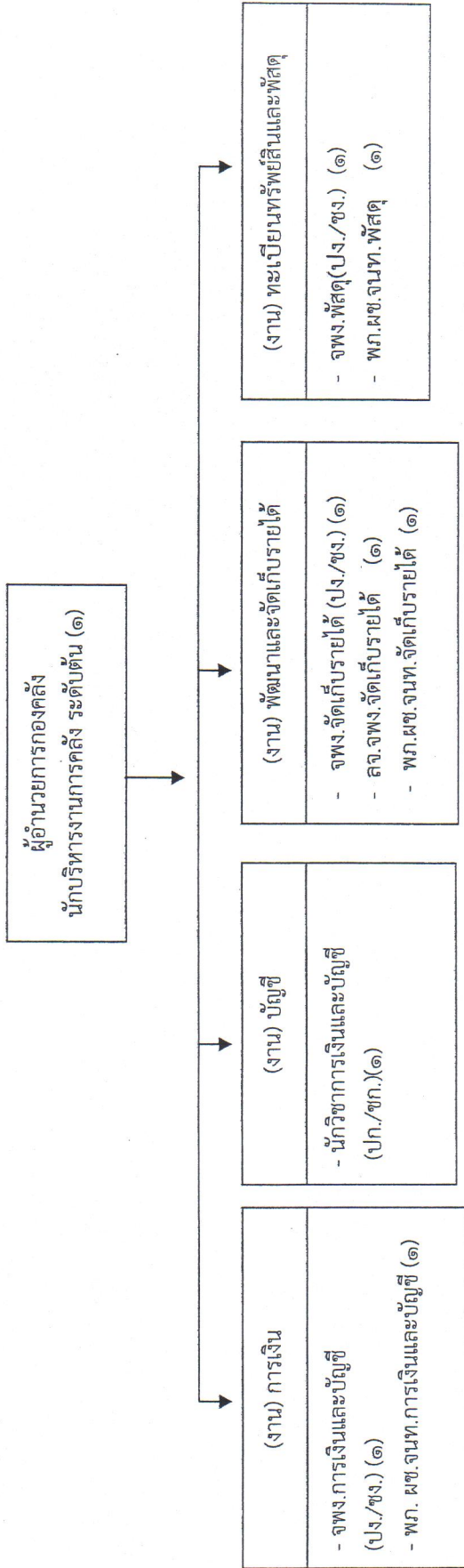

| ระดับ | อำนาจการท้องถิ่น |      | วิชาการ |           |          | ทั่วไป        |           |          | ถูกจ้างประจำ |        | พนักงานจ้าง |        | รวม |   |
|-------|------------------|------|---------|-----------|----------|---------------|-----------|----------|--------------|--------|-------------|--------|-----|---|
|       | ต้น              | กลาง | สูง     | ปฏิบัติกร | ชำนาญการ | ชำนาญการพิเศษ | เชี่ยวชาญ | ชำนาญงาน | ชำนาญ        | อาวุโส | ภารกิจ      | ทั่วไป |     |   |
| จำนวน | ๑                | -    | -       | -         | -        | -             | -         | ๓        | -            | -      | ๑           | ๓      | -   | ๕ |



โครงสร้างของกองช่าง

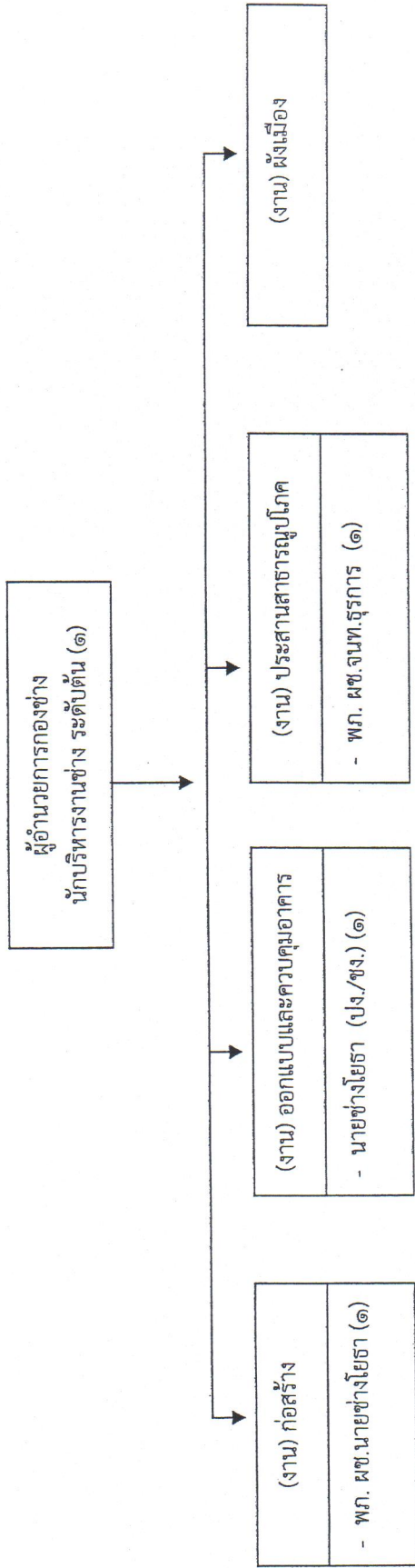

| ระดับ | อำนาจการท้องถิ่น |      |     | วิชาการ    |               |               |           | ทั่วไป     |          |        | ลูกจ้างประจำ |        | พนักงานจ้าง |   | รวม |
|-------|------------------|------|-----|------------|---------------|---------------|-----------|------------|----------|--------|--------------|--------|-------------|---|-----|
|       | ต้น              | กลาง | สูง | ปฏิบัติการ | ชำนาญการพิเศษ | ชำนาญการพิเศษ | เชี่ยวชาญ | ปฏิบัติงาน | ชำนาญงาน | อาวุโส | ภารกิจ       | ทั่วไป | รวม         |   |     |
| จำนวน | ๑                | -    | -   | -          | -             | -             | -         | ๑          | -        | -      | -            | -      | ๑           | - | ๓   |

โครงสร้างของกองสาธารณสุขและสิ่งแวดล้อม

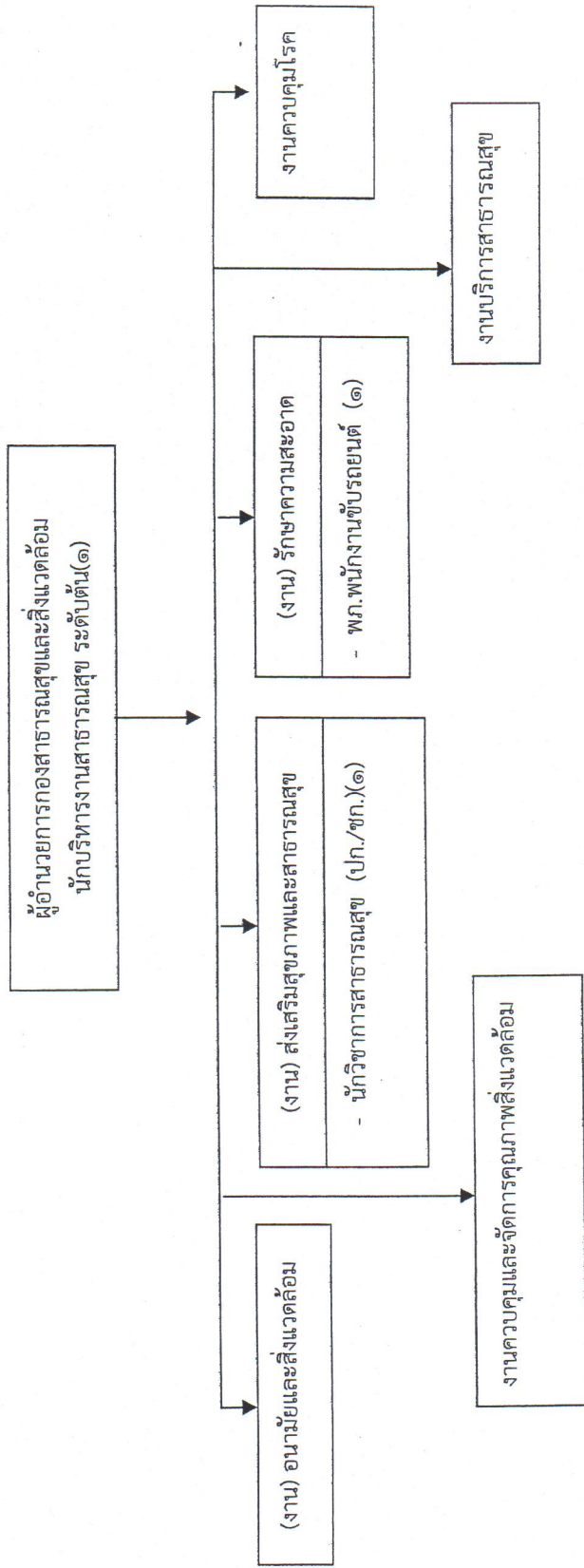

| ระดับ | อำนาจการท้องถิ่น |      | วิชาการ |            |          |               | ทั่วไป    |            |          | ลูกจ้างประจำ |        | พนักงานจ้าง |   | รวม |
|-------|------------------|------|---------|------------|----------|---------------|-----------|------------|----------|--------------|--------|-------------|---|-----|
|       | ต้น              | กลาง | สูง     | ปฏิบัติการ | ชำนาญการ | ชำนาญการพิเศษ | เชี่ยวชาญ | ปฏิบัติงาน | ชำนาญงาน | อาวุโส       | ภารกิจ | ทั่วไป      |   |     |
| จำนวน | ๑                | -    | -       | -          | -        | -             | -         | -          | -        | -            | ๑      | -           | - | ๓   |



โครงสร้างของกองการศึกษา ศาสนาและวัฒนธรรม

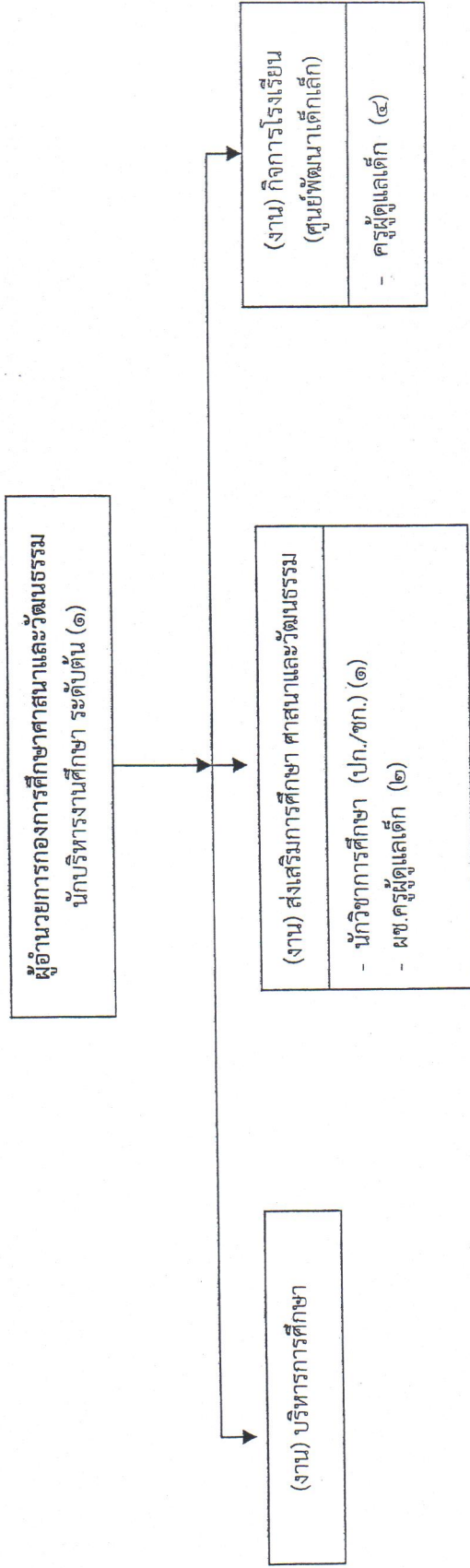

| ระดับ | อำนาจการท้องถิ่น |      |     | วิชาการ   |          |               |           | ครูผู้ดูแลเด็ก |          |        | พนักงานจ้าง |          | รวม |        |        |
|-------|------------------|------|-----|-----------|----------|---------------|-----------|----------------|----------|--------|-------------|----------|-----|--------|--------|
|       | ต้น              | กลาง | สูง | ปฏิบัติกร | ชำนาญการ | ชำนาญการพิเศษ | เชี่ยวชาญ | ปฏิบัติงาน     | ชำนาญงาน | อาวุโส | ครูผู้ช่วย  | ครู ศส.๑ |     | ภารกิจ | ทั่วไป |
| จำนวน | ๑                | -    | -   | ๑         | -        | -             | -         | -              | -        | -      | ๓           | ๑        | ๒   | -      | ๘      |